

STAGE LINGUISTICO A LONDRA

Proposta n. 1

1° GIORNO - DOM: BRONTE - CATANIA – LONDRA

Raduno dei Sigg.ri Partecipanti presso i locali della scuola a Bronte, sistemazione in pullman privato GT e trasferimento all'aeroporto di Catania Fontanarossa. Disbrigo delle operazioni d'imbarco. **Partenza per Londra con VOLO DIRETTO DI LINEA EASY JET, RYANAIR O BRISTH AIRWAYS**

Arrivo all'aeroporto di Londra Luton e operazioni di sbarco.

Accoglienza del gruppo in aeroporto e trasferimento presso lo Stay Campus Academy London Colindale – The Stay Club, in pullman privato GT, con guida assistente di lingua italiana esperta. Sistemazione nelle camere riservate.

Consegna delle travel cards settimanali valide per le zone da 1 a 4 di Londra.

Cena in ristorante interno del college e pernottamento.

2°/6° GIORNO – LUN/VEN: LONDRA

Prima colazione in college

Dal Lunedì al Venerdì, in orario antimeridiano, corso di lingua inglese di n. 15 lezioni presso lo STAY CAMPUS LONDON COLINDALE (vedere supplementi facoltativi per n. 20 lezioni).

LA SEDE DI SOGGIORNO, DI RISTORAZIONE E DEL CORSO SONO ALL'INTERNO DELLO STESSO UNICO EDIFICIO.

LO STAY ACADEMY È ACCREDITATO BRITISH COUNCIL; È MEMBRO DELLA ENGLISH UK; È TRINITY PREPARATION CENTER.

CORSO DI GENERAL ENGLISH - OBIETTIVI FORMATIVI: Facilitare e sviluppare una comunicazione efficace e coerente degli studenti concentrandosi sull'inglese scritto e parlato combinato con una vasta pratica di capacità di lettura e ascolto; Sviluppare la fiducia degli studenti e la fluidità nell'inglese parlato attraverso la dinamica e l'interazione Lezioni; Migliorare la consapevolezza culturale degli studenti del Regno Unito e dei suoi costumi e tradizioni attraverso un programma sociale diversificato ed eccitante e l'integrazione nella cultura britannica. Le lezioni si concentreranno sullo sviluppo di tutti gli aspetti della lingua inglese tra cui parlare, pronuncia, ascolto, lettura e scrittura. L'obiettivo è migliorare la tua capacità di comunicare in modo chiaro ed efficace. Gli studenti dovranno partecipare il più possibile. Lavoreranno individualmente, in coppia e in gruppo, così come tutta la classe. L'insegnante correggerà gli errori scritti e scritti in modo che gli studenti diventino più precisi e progrediscano rapidamente. Durante la settimana, gli studenti riceveranno i compiti e alla fine della settimana avranno l'opportunità di rivedere ciò che hanno imparato.

SE C'È UN'AREA SPECIFICA SULLA QUALE VORRESTE CHE I NOSTRI INSEGNANTI SI CONCENTRASSERO, VI PREGHIAMO INVIARCI GLI ARGOMENTI IN MODO CHE IL NOSTRO TEAM ACCADEMICO CREI DI CONSEGUENZA UN PIANO DI INSEGNAMENTO.

Dettagli: Il corso consiste in 15 lezioni di General English.

E' previsto il "placement test" on line prima dell'arrivo, per determinare il livello di inglese.

E' incluso il **certificato di fine corso** con attestazione delle competenze acquisite.

Materiale didattico: utilizzo dei libri (prestito) e copie fotostatiche del contenuto delle lezioni svolte.

Pranzo presso la mensa del Campus

n.02 escursioni/visite guidate di Londra

Cena in ristorante interno del college e pernottamento.

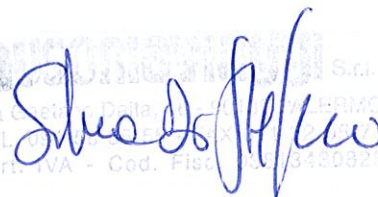

ausoniaviaggi S.r.l.
Via G. Daita, 66 - 90139 Palermo
Tel. +39 091 585555
Part. IVA - Cod. Fisc. 0430828

7° GIORNO – SAB:

LONDRA

Prima colazione in college

Intera giornata dedicata alla visita guidata di Londra con guida/assistente di lingua italiana.

Vedere Londra è un pò vedere tutto il mondo. Londra non è di quelle città che già all'uscita della stazione Vi fanno esclamare: "Che meraviglia!" No, il suo è un fascino discreto che bisogna scoprire da soli. Non esiste, almeno in Europa, una città più cosmopolita, internazionale e variegata di razze come questa capitale, che è comunque la meno inglese delle metropoli della Gran Bretagna. Fondata dai Bretoni la chiamarono "Llyn din", cioè "forte del lago". Su questa zona paludosa e piatta, infatti, gli antichi Bretoni avevano costruito un caposaldo. In seguito divenne la Londinium dei Romani fino a ricoprire il ruolo di capitale di un impero, il Commonwealth. Londra stupisce per i suoi innumerevoli contrasti, tra vecchio e nuovo, per il mantenere tradizioni centenarie e contemporaneamente cercare sempre una nuova identità. Accanto ai formalissimi uomini d'affari con bombetta, ombrello e valigetta, vedrete camminare tra la folla i coloratissimi "punks" dalle indescrivibili acconciature e dagli abiti stravaganti. Salite sui tipici taxi neri, i cosiddetti "cab", e sugli autobus a due piani "double decker" rossi, bevete una pinta di birra in uno dei caratteristici pub, non mancate di sentire il tocco delle ore del Big Ben, di assistere al cambio della Guardia a Buckingham Palace, di sedervi ai piedi dell'ammiraglio Nelson in Trafalgar Square, di lasciarvi abbagliare dalle insegne luminose di Piccadilly Circus, assistete ai discorsi di Hyde Park.... tutti questi sono i riti a cui è d'obbligo assoggettarsi, altrimenti come si farebbe a credere d'essere stati a Londra? Ed ancora, non tralasciate di fare una capatina a Portobello Road, mercato dell'antiquariato, ma anche delle curiosità e delle stranezze, immergetevi nella folla dei grandi magazzini, da Harrod's, il più elegante e il più fornito, dove pare si possa trovare "dallo spillo all'elefante", a Selfridges, da Fortnum a Mason fino a Mark e Spencer. Ed infine, è d'obbligo per il turista visitare almeno uno dei cinque Musei di Londra, quali: la National Gallery, il British Museum, la Tate Gallery, il National Portrait Gallery o il Victoria and Albert e lasciatevi stupire dal verde degli splendidi parchi, ovattati di tranquillità, da Hyde Park ai Giardini di Kensington, da Green Park a Regent's Park. Una colazione a base di uova, bacon e corn flakes e un tè alle cinque del pomeriggio, una cabina telefonica rossa, il Tamigi, Westminster e le Houses of Parliament, la City e le bombette, Covent Garden e i punks, Oxford Street e i suoi negozi colorati, Carnaby Street e gli ultimi figli dei fiori, Soho ed i ristoranti italiani e cinesi, Mayfair ed i teatri..... provate ad entrare nel caleidoscopio di luci ed immagini chiamato Londra.

Pranzo con packed-lunch fornito dallo Stay Club

Cena in ristorante interno del college e pernottamento.

8° GIORNO – DOM:

LONDRA – CATANIA - BRONTE

Prima colazione in college

Trasferimento in pullman privato Gran Turismo, con guida assistente di lingua italiana, all'aeroporto di Luton.

Disbrigo delle operazioni di imbarco.

Partenza per Catania con VOLO DIRETTO DI LINEA EASY JET, RYANAIR O BRITISH AIRWAYS

Arrivo all'aeroporto di Catania operazioni di sbarco.

Sistemazione in pullman privato GT e trasferimento a Bronte. Rilascio del gruppo

Termine del viaggio e dei nostri servizi.

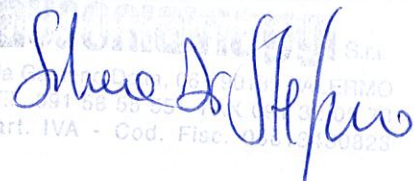
Via G. Daita, 66 - 90139 Palermo
Tel. +39 091 585555
Part. IVA - Cod. Fisc. 02012250902

SERVIZI INCLUSI

- ✚ Viaggio aereo da Catania a Londra Luton e viceversa, con **voli DIRETTI DI LINEA EASYJET, RYANAIR O BRITISH AIRWAYS CON PARTENZA CON PRIMO VOLO UTILE E RIENTRO CON ULTIMO VOLO UTILE** (tariffe e condizioni della compagnia aerea). Tasse aeroportuali nazionali ed internazionali incluse.
- ✚ **Franchigia n. 1 bagaglio in stiva kg 20 + n. 1 bagaglio a mano in cabina kg 10.**
- ✚ Servizio emissione e stampa carte d'imbarco.
- ✚ Trasferimento da Bronte all'aeroporto di Catania e ritorno in pullman privato GT di recente immatricolazione entro 5 anni
- ✚ Trasferimenti dall'aeroporto di Londra all'albergo e viceversa, in pullman privato di categoria Gran Turismo. I pullmans utilizzati sono in perfetta efficienza, provvisti di ABS ed attrezzato di moderne dotazioni quali aria condizionata, TV, microfono, radio, refrigeratore e di adeguate dotazioni di sicurezza in linea con quanto previsto dalla normativa vigente; sono dotati di regolare assicurazione secondo normativa vigente infortuni e R.C. La guida dei mezzi è affidata ad autisti abilitati. Sono inclusi i pedaggi, parcheggi e permessi ZTL se necessari.
- ✚ Assistenza all'aeroporto di partenza e di arrivo
- ✚ Assistenza durante il soggiorno dei rappresentanti dell'agenzia del luogo dello stage
- ✚ Guida di lingua italiana, esperta e specializzata, per i trasferimenti dall'aeroporto all'albergo e viceversa.
- ✚ **Soggiorno in College** di n.08 giorni / n.07 notti a Londra in buon college equiparabile alla **categoria 4 stelle**, della catena The Stay Club: The Stay Campus London Colindale zona 4. Il College è vicinissimo alla stazione metropolitana Colindale (**100 metri**). Si garantisce la scelta di strutture ospitanti che rispettino le norme europee relative all'igiene e alla sicurezza.
- ✚ Sistemazione in camere - **tutte con servizi privati, triple (n.03 alunni per camera)** per gli studenti e singole per i due docenti accompagnatori.
- ✚ Trattamento di pensione completa, con pasti nella mensa all'interno del campus, con prima colazione continentale a buffet in college (latte, the, caffè, acqua, succhi di frutta, pane da tostare, cereali, muffin, croissants, marmellate), pranzi e cene (min. 2 portate, contorno, frutta e/o dessert) in ristorante interno al college.
- ✚ Acqua minerale e pane inclusi ai pasti. I pasti saranno di qualità e diversificati. Si garantisce il pasto per vegetariani e altre eventuali intolleranze alimentari.
- ✚ Corso di lingua inglese, General English, di n. 20 lezioni, in orario antimeridiano, dal Lunedì al Venerdì, presso Stay Campus London, in classi da massimo 15 alunni volto all'acquisizione della Certificazione finale Cambridge PET, presso scuola The Stay Academy specializzata nell'insegnamento a studenti stranieri con personale qualificato e strutture moderne attrezzate. E' previsto il **"placement test"** on line prima dell'arrivo, per determinare il livello di inglese. E' incluso il **certificato di fine corso** con attestazione delle competenze acquisite. **Materiale didattico:** utilizzo dei libri (prestito) e copie fotostatiche del contenuto delle lezioni svolte.
- ✚ **N.01 attività didattica/culturale: Integration con altra scuola di lingua**
- ✚ N.01 escursione intera giornata: **visita guidata turistica** di Londra con utilizzo dei mezzi pubblici ed **ingresso al British Museum (ingresso e prenotazione inclusa)**
- ✚ N.02 Visite guidate **con guida turistica** di Londra di mezza giornata: itinerario da concordare in base alle Vs. esigenze unitamente alla guida
- ✚ N.01 serata organizzata con cena presso Hard Rock Cafe
- ✚ Abbonamento ai mezzi pubblici - **Travel cards** - London zona da 1 a 4, per tutto il periodo di permanenza.
- ✚ **Polizza assicurativa contro infortuni di viaggio, medica/sanitaria, medica, bagagli, furto, rapina, scippo, per infortuni e malattie durante il viaggio Medico No Stop + Bagaglio della AXA ASSISTANCE.**
- ✚ **Garanzia tutorischi**

- ✚ **Polizza assicurativa responsabilità civile della Generali Assicurazioni, polizza n. 341316291 (con massimali reali di € 31.500.000,00), in linea con quanto previsto dal Decreto Legislativo n° 111 del 17/03/95. La nostra polizza per Responsabilità Civile è una polizza UNICA GLOBALE non una polizza con una estensione catastrofale.**
- ✚ **Rimborso annullamento viaggio** senza franchigia per giusta causa (cioè per ricovero ospedaliero per partecipante al viaggio e/o decesso di un parente di primo grado) **SERVIZIO MIGLIORATIVO INCLUSO**
- ✚ Assistenza di personale specializzato, di lingua italiana, dei nostri Uffici Corrispondenti di Londra.
- ✚ Assistenza per stesura itinerario, in corso di viaggio e per eventuali disbrigo pratiche.
- ✚ Numero di cellulare di emergenza attivo per tutta la durata del viaggio 24 ore su 24 ore.
- ✚ Percentuali di servizio e I.V.A. nella misura del 22%.
- ✚ Documentazione di viaggio corredata da foglio notizie dettagliato.
- ✚ **N.01 gratuità per il docente accompagnatore ogni 13 alunni paganti**
- ✚ **Gratuità per l'Ill.mo Dirigente Scolastico**

Servizi non inclusi

- ✚ Extra di genere personale e quanto non espressamente indicato alla voce: la quota comprende.

NOTE OPERATIVE:

- ✓ La quota individuale di partecipazione è calcolata sulla base di un'occupazione pullman minimo 15 e massimo 30 Partecipanti (e/o multipli).
- ✓ Periodo previsto di effettuazione: marzo 2019
- ✓ E' prevista n.1 gratuità ogni 13 alunni paganti in camera singola

The Stay Academy Colindale College– 16/18 Charcote Road - London NW9 5WU, Regno Unito

www.thestayclub.com/students/colindale

Sede Corso di lingua coincidente con la sede del soggiorno

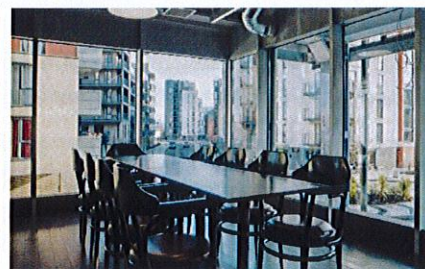
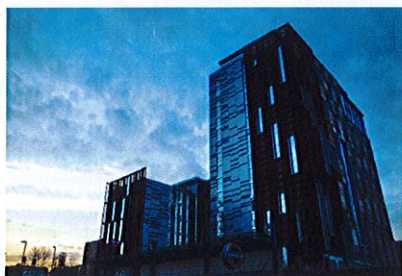

Posizione

Nella nostra proprietà più recente crediamo di aver raggiunto un equilibrio tra la tranquilla e moderna Londra e le affollate ed eccitanti strade del centro di Londra.

La fermata metro Colindale è a 100 metri dall'ingresso. Attiguo vi è un super mercato Tesco aperto fino alle 22h00/23h00 circa. Di fronte, un ristorante/pizzeria italiano.

LO STAY ACADEMY È ACCREDITATO BRITISH COUNCIL; È MEMBRO DELLA ENGLISH UK; È TRINITY PREPARATION CENTER.

La nostra sistemazione per studenti è in posizione ideale, con camere e strutture moderne. Il centro e la zona nord di Londra sono a pochi minuti di distanza, il che rende più facile viaggiare al lavoro o all'università.

Nelle vicinanze si trovano lo stadio di Wembley e l'Arena che forniscono accesso diretto ai migliori eventi

Ausoniaviaggi S.r.l - Via G. Daita, 66 - 90139 Palermo | Tel.: + 39 091 585555

Rep. Gruppi: + 39 091 329555 | Amministrazione: +39 091 327666

E-mail: info@ausoniaviaggi.it | Pec: ausoniaviaggi@pec.it



sportivi e musicali di Londra, oltre a splendidi spazi come i parchi Silkstream e Colindale. Al Stay Club Colindale vogliamo che tu abbia la migliore esperienza di alloggio, sentirsi al sicuro e a casa. The Stay Club Colindale contiene ampie aree comuni per studiare o rilassarsi con gli amici. I nostri spazi sociali includono una spaziosa sala per gli studenti completa di smart-TV, tavolo da biliardo e terrazza esterna, oltre a un attico Sky Lounge e un'area comune con posti a sedere. Al 7 ° piano è un ristorante completamente funzionale, che fornisce cibo squisito ogni giorno ed esclusivamente per i residenti. Per lo studio silenzioso l'edificio ha 28 aule e spazi di studio, un moderno I.T. centro e un anfiteatro del cinema, perfetto per i colloqui. Altri servizi includono lavanderia in loco, deposito biciclette, Wi-Fi ad alta velocità, sicurezza 24/7 e eventi regolari organizzati dal nostro team interno.

CAMERE Tutte le nostre camere del Stay Club sono pensate per gli studenti. Con una varietà di opzioni diverse, dai Club Studios alle Premium Club Suite, abbiamo qualcosa di eccezionale per tutti. **The Stay Club Colindale:** Disponibili in una varietà di formati, i nostri studi a Colindale sono il luogo perfetto per studiare e rilassarsi. Compreso un letto matrimoniale, spazio di soggiorno convertibile, bagno privato e un angolo cottura - dal compatto al premium, abbiamo tutto il necessario. Le camere sono confortevoli e dispongono di tutti i servizi necessari per soggiorni brevi e lunghi. Ogni camera dispone di bagno con WC, lavabo e doccia. I letti sono più grandi di singoli standard. Vi è ampio spazio per abbigliamento e cibo, con spazio aggiuntivo

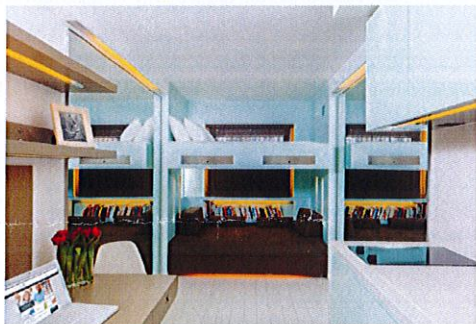

sotto il letto per i bagagli. L'area di studio ha una grande scrivania con cassetti, due sedili e ripiani per archiviare materiali accademici e effetti personali. Le camere dispongono inoltre di angolo cottura con piano cottura, forno a microonde, frigorifero e congelatore completo. Entrata elettronica con scheda. Illuminazione zonalizzata con controllo indipendente. Potente riscaldamento centrale con controlli di temperatura

SERVIZI: Accesso elettronico protetto - Reception 24 ore su 24 - Lounge Student con TV - Libreria con prestito gratuito - Ascensore su tutti i piani - CCTV in tutto l'edificio - WIFI - Landeria - Vafè - House keeping.

LONDRA – Alcuni tra i principali luoghi d'interesse:

Tower of London, che è stata di volta in volta, per oltre 900 anni, fortezza, palazzo, prigione e luogo di esecuzioni capitali. Tra le sue vittime più famose vi sono i figli di Edoardo IV, Anna Bolena, e Catherine Howard. Oggi la Torre ha un aspetto abbastanza gradevole, ogni anno è frequentata da circa tre milioni di visitatori, ed è difesa da una quarantina di custodi in costume d'epoca; la Jewels House, dove vi sono esposti gli oggetti d'argento e i paramenti usati per le cerimonie dell'incoronazione: la Tower Bridge, fino al 1970 erano ancora in uso i motori idraulici originali che azionavano le aperture del ponte, oggi il ponte viene aperto solo un paio di volte la settimana.

Il British Museum, uno dei più famosi musei del mondo, raccoglie preziose testimonianze dell'antichità egizia, greca e romana, reperti archeologici dell'Assiria e di Babilonia, preziose collezioni del sud e del sud'est asiatico, della Cina e del Medioevo europeo. Di notevole importanza è la sala di lettura della British Library, dove si immero nella lettura e vi composero le loro opere Karl Marx, Freud, Dickens e Bernard Shaw. Un tesoro unico è la stele di Rosetta nella Sala 25, con la quale a distanza di 4000 anni si poterono decifrare i geroglifici egiziani, grazie a un confronto delle iscrizioni in tre lingue.

St. Paul's Cathedral, con i suoi 111 metri è l'edificio più alto di Londra, superato solo dai moderni grattacieli. E' aperta al pubblico sei giorni la settimana e con la guida è possibile entrare alla cupola e alla cripta.

Il Barbican Centre, un'enorme edificio che comprende sale per esposizioni e concerti, una biblioteca e una galleria d'arte.

The Bank, il quartiere finanziario di Londra, costituito da un complesso di otto strade che convergono alla Bank of England, la banca inespugnabile con i suoi muri massicci privi di finestre.

La zona di West End, che illustra la Londra più tipica e rinomata, dei quartieri commerciali, diplomatici, dei grandi curatissimi parchi, dei famosi centri residenziali. Notevoli sono: Mayfair, con Belgravia e la zona residenziale più

6/6 86 B B of

ausoniaviaggi

www.ausoniaviaggi.it



cara e elegante della città, fino al 1750 si teneva una fiera che iniziava il 15 maggio e durava 15 giorni. Oggi è una zona esclusiva per gli affari e lo shopping di lusso; Piccadilly Circus, la più famosa piazza di Londra. Nessun turista lascia Londra senza aver visto la statua di Eros. Molti la preferiscono la sera quando lampeggiano le insegne luminose; Regent Street, trafficata via per lo shopping che separa Mayfair da Soho. E' sede di alcuni negozi famosi ed interessanti come la gioielleria di corte Garrards ed Hamley, il più grande negozio di giocattoli del mondo; Oxford Street, oggi un pò decaduta, ma comunque frequentata per lo shopping.

Hyde Park, il più grande parco nel centro di Londra. Conserva ancora grandi varietà di alberi secolari, uno stagno artificiale dove si può passeggiare lungo la riva o riposare su di una sdraio.

Park Lane, Brompton Road, Whitehall, Trafalgar Square, sicuramente la piazza più conosciuta, punto di incontro di molti turisti. La piazza è dominata dall'emblematica statua di Nelson Column alta 56 metri, celebra l'eroe della battaglia di Trafalgar; Pall Mall, St. James Place, Buckingham Palace, meta di tutti coloro che hanno seguito lo sfarzoso matrimonio tra Carlo e Diana. E' residenza del monarca a Londra. L'evento più interessante è il cambio della guardia, ogni giorno alle 11.30.

Il Big Ben, l'emblema di Londra e la famosissima campana che pesa 13 tonnellate, si trova in una torre alta 97 metri con 334 gradini. Ogni ora scandisce il Westminster Time. Una luce al di sopra delle cifre indica se il Parlamento è in seduta: avviene quasi ogni giorno dalle 14.30 fino a tarda sera.

Westminster Abbey, chiesa delle incoronazioni e luogo di sepoltura di tutti i sovrani inglesi da Guglielmo II il Conquistatore in poi.

Covent Garden, che offre ai visitatori colore e folklore nella zona dei vecchi mercati abbandonati nel 1974 da fruttivendoli e verdura che si sono trasferiti a Nine Elms. Il Central Market e le strade adiacenti sono stati letteralmente invasi da negozi e bancarelle che vendono oggetti di artigianato e vestiti. In questa zona è possibile passeggiare e fare acquisti anche la sera. Pub e ristoranti rimangono aperti fino a tarda ora, rendendo il Covent Garden un noto luogo di ritrovo.

Stefano A. J. J. J.
VIA G. DAITA, 66 - 90139 PALERMO
TEL. 091 58 55 55 - FAX 091 58 55 55
Part. IVA - Cod. Fisc. 09100000909

Ausoniaviaggi S.r.l - Via G. Daita, 66 - 90139 Palermo | **Tel.:** + 39 091 585555

Rep. Gruppi: + 39 091 329555 | **Amministrazione:** +39 091 327666

E-mail: info@ausoniaviaggi.it | **Pec:** ausoniaviaggi@pec.it



ENGLISHUK
partner agency

ISO 9001 UNI EN ISO 9001: 2015 - ISO 9001 UNI EN 14804: 2005

P.I./C.F. 03813430828 | C.C.I.A.A. Palermo n. 153038 | Iscriz. Reg. Impr. Palermo Reg. Ord. 15072 Soc. 35586 Vol.280/017 | Capitale Sociale € 20.909,00